Nr 3
BAMSE
't STERKSTE beertje van de HELE wereld
1988
f2,30 / Bf47
VIKTORIA
Rune A.
224-4

KLEURPLAAT

BAMSE VERSCHIJNT ELKE 6 WEKEN.
NEDERLANDSE UITGAVE : LIDIMA BV, POSTBUS 77, 5126 ZG GILZE.
DISTRIBUTIE : BETAPRESS, GILZE.

BROMELIA'S "UITSTAPJE"

BAMSES OMA GEEFT EEN PANNEKOEKEN-FEESTJE IN DE TUIN. BAMSE EN FLAPPER VERTELLEN OVER HUN AVONTUREN. DOPMAN VERBETERT ZE AF EN TOE ALS ZE ZICH IETS VERKEERDS HERINNEREN.

EN AL OP DE TERUGWEG VAN DE HOGE BERG GEBEURT ER IETS WAT HET BEGIN WORDT VAN EEN NIEUW AVONTUUR.

WAT IS DAT VOOR EEN HERRIE DAAR?

KOM, DOPMAN, WE GAAN EVEN KIJKEN!

IK WIL 'M HEBBEN!

IK HEB 'M GEVONDEN!

IK OOK!

HET IS GETEKEND DOOR EEN OUDE VELDMUIS.

ONZIN! WIJ HEBBEN ONZE OUDE BOOT OPGEKNAPT, DUS MOETEN WIJ 'M HEBBEN. WIJ ZIJN IMMERS BEROEPS!

WAAR KIBBELEN ZE OM?

EEN STUKJE PAPIER.

WIL JIJ 'M OOK AL INPIKKEN?

NEE, ALLEEN MAAR KIJKEN.

IK HEB 'T GEZIEN! GOEIEDAG!

MAFKEES!

173-4

WAT WAS HET?
EEN OUDE SCHATKAART DIE SLOEBER HEEFT GEVONDEN.
DAAR IS NU NIET VEEL MEER VAN OVER.
DAAR HEBBEN ZE GEEN PLEZIER MEER VAN.

WIJ HEBBEN WEL VAKER SCHATTEN GEVONDEN. ZULLEN WE MET BROMELIA OP PAD GAAN?
MAAR...? DE SCHATKAART IS VERNIELD.

IK HEB 'M GEZIEN!
SORRY, DOPMAN. IK VERGAT EVEN DAT JIJ ALLES ONTHOUDT WAT JE HOORT OF ZIET!
BIJNA ALLES!

WAAR LIGT DE SCHAT?
62 GRADEN WEST, DE VIJFTIENDE LATITUDE NOORD.
WAAR LIGT DAT?
PRECIES WAAR IK ZEG!

WAT ZEI HIJ?
IK WEET 'T NIET. WE ZIEN WEL ALS WE AANKOMEN.
BAH! IK VIND HET NIET LEUK OM NIET TE WETEN WAAR WE TERECHT KOMEN.

DOPMAN! IK DENK DAT KAPITEIN BUSTER ONS HEEFT GEHOORD.

IK GA NAAR HUIS OM 'N NIEUWE KAART TE TEKENEN NU IK 'M NOG IN M'N HOOFD HEB!
KOM 'M VANAVOND BIJ MIJ OPHALEN.

IK HANG 'M WEL AAN DE DEUR ALS IK GA SLAPEN!

DAT KLINKT GESCHIFT.
JA, MAAR DOPMAN IS MEESTAL NIET GESCHIFT.

KOM! WE GAAN DOPMANS HUIS BEWAKEN.
WIL IEMAND HET STELEN?
SLOEBER!
JA, DAT BEN IK!

ZE KIJKEN OM DE BEURT DOOR DE VERREKIJKER...
NU ZET HIJ DE KAART AAN DE DEUR.

GAAN WE ERHEEN?
EN 'M INPIKKEN!
NEE, SUFKOPPEN! HET IS MAAR GOED DAT JULLIE SLIMME KAPITEIN VOOR JULLIE DENKT!
WELKE SLIMME KAPITEIN?

IK!
ALS DE KAART VERDWIJNT BEGRIJPEN ZIJ DAT IEMAND HEN VOÖR WIL ZIJN - EN DAN HAASTEN ZIJ ZICH NAAR DE SCHAT!

WE NEMEN EEN POLOROID-FOTO VAN DE KAART.
OP EEN POLOROID-CAMERA KOMEN DE FOTO'S GELIJK NAAR BUITEN EN ZIJN NA 'N PAAR MINUTEN KLAAR.

WIE VAN ONS MOET HET DOEN?
DOPMANS HUIS HEEFT EEN HOOP BEVEILIGING.
JE KAN VAN DE TRAP AF WORDEN GEGOOID.

IK VIND DAT SLOEBER DE FOTO MOET NEMEN!

SLOEBER IS OOK BANG VOOR DOPMANS HUIS. MAAR HIJ DURFT NIET TE WEIGEREN EN GAAT MAAR MEE-EEN...

...EN NEEMT DE FOTO.

HET DUURT EVEN VOORDAT HET PLAATJE ZICHTBAAR WORDT. ONDERTUSSEN RENT HIJ SNEL TERUG.

KAPITEIN BUSTER IS NIET ECHT VERHEUGD ALS HIJ DE FOTO ZIET.
EZELKONT!!
IS HET NIET GOED OF ZO?
JE HEBT DE KAMERA VERKEERD GERICHT!
OEPS! TOCH EEN ELEGANTE FOTO!
GA TERUG EN MAAK 'M OPNIEUW!
JA, KAPITEIN!
DEZE KEER WORDT HET EEN PLAATJE VAN DE KAART.
BEGRIJPT LI HOE JE DAAR MOET KOMEN ?
OF IK DAT BEGRIJP?
WAT'N BELACHELIJKE VRAAG!
MIJN GROTE BOEK OVER ZEILEN IS WERELD-BEROEMD.
IN IEDER GEVAL WORDT HET DAT ALS IK HET HEB GESCHREVEN.
NAAR ZEE!
173-8

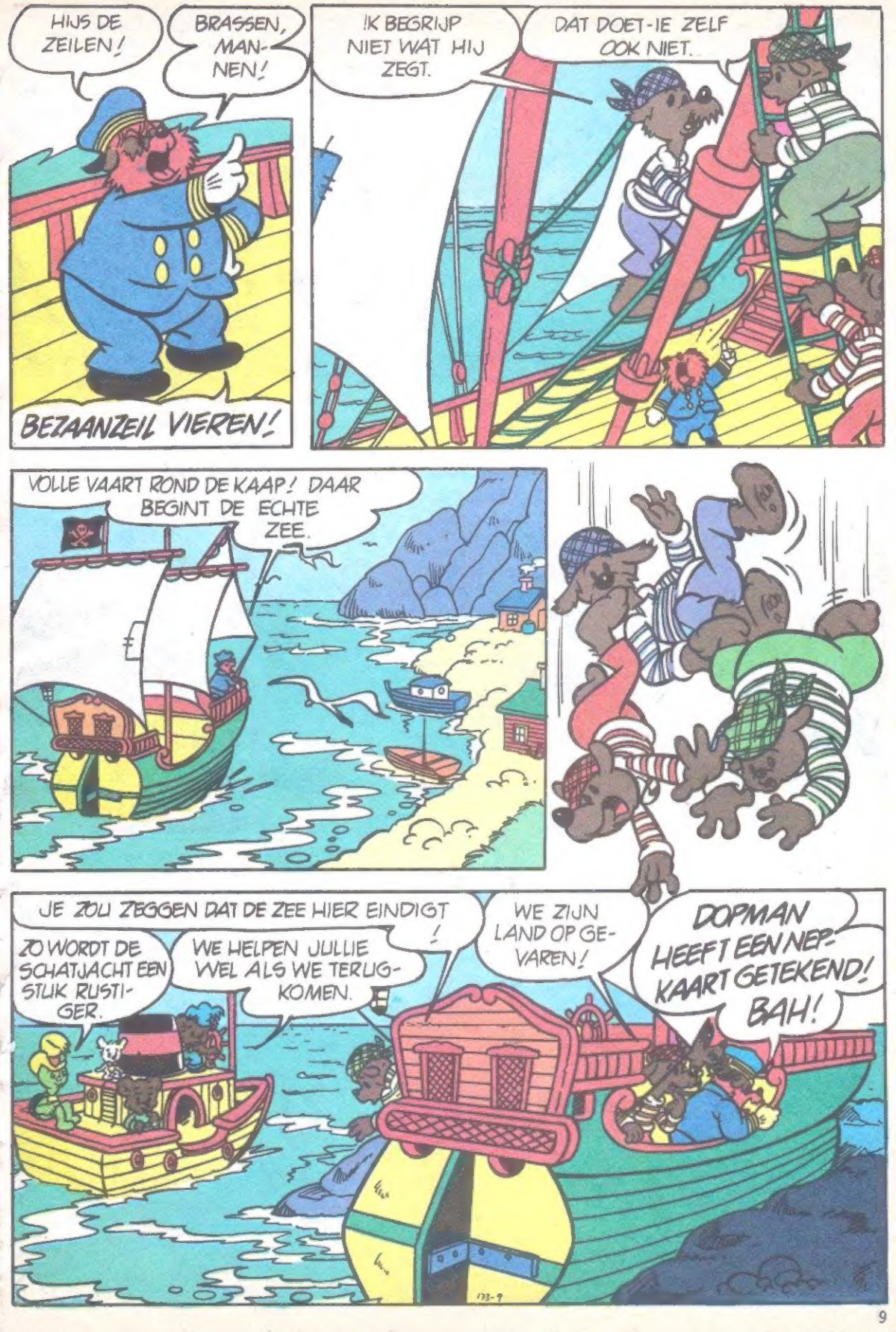
HIJS DE ZEILEN!
BRASSEN, MANNEN!
BEZAANZEIL VIEREN!
IK BEGRIJP NIET WAT HIJ ZEGT.
DAT DOET-IE ZELF OOK NIET.
VOLLE VAART ROND DE KAAP! DAAR BEGINT DE ECHTE ZEE.
JE ZOU ZEGGEN DAT DE ZEE HIER EINDIGT!
ZO WORDT DE SCHATJACHT EEN STUK RUSTIGER.
WE HELPEN JULLIE WEL ALS WE TERUGKOMEN.
WE ZIJN LAND OP GEVAREN!
DOPMAN HEEFT EEN NEPKAART GETEKEND! BAH!

DOPMAN IS MACHINIST. BAMSE EN FLAPPER STAAN OM DE BELIRT AAN HET ROER.

MAG IK OOK EVEN STURREN?

IK WEET 'T NIET. HET IS NIET ZO MAKKELIJK.

TYPISCH! JULLIE MANNEN DENKEN ALTIJD DAT JULLIE...

HELEMAAL NIET. MAAR JE HEBT GEEN ROUTINE. JE MOET HET KOMPAS KUNNEN LEZEN EN...

IK WAS PLAATSELIJK KAMPIOEN WOUDLOPEN VOORDAT WIJ TROUWDEN.

IK WEET ***ALLES*** VAN KOMPAS-LEZEN!

DAT WIST IK NIET.

DAT IK JE VROUW BEN WIL NOG NIET ZEGGEN DAT JE ALLES OVER MIJ WEET.

LEKKER RUSTIG REISJE VOOR MIJ.

VIKTORIA

EEN ONVERWACHTE GOLF SPOELT TWEE HONINGPOTTEN OVERBOORD.

MAAR IK HEB ER NOG ÉÉN EN DAT ZAL WEL GENOEG ZIJN.

ALLES LOOPT GESMEERD EN NA EEN GENOEGLIJKE REIS...
MIDDEN OP DAT EILAND IS HET.

ZE LEGGEN HET SCHIP VOOR ANKER...

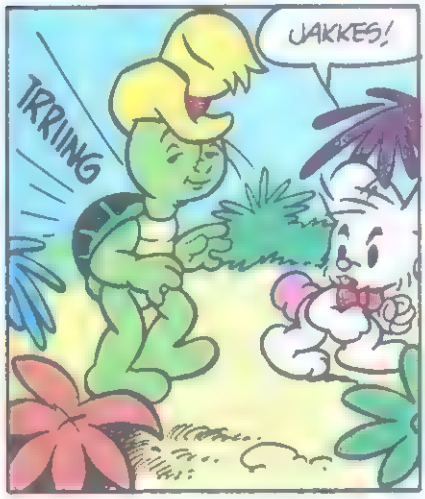
JAKKES!
TRRIING

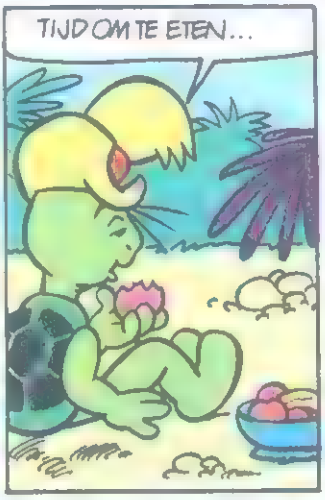
TIJD OM TE ETEN...

...EN EEN POOSJE TE SLAPEN.

HIJ MOET ONS MAAR INHALEN. IK BEN NIEUWSGIERIG OF ER WEL EEN SCHAT IS.

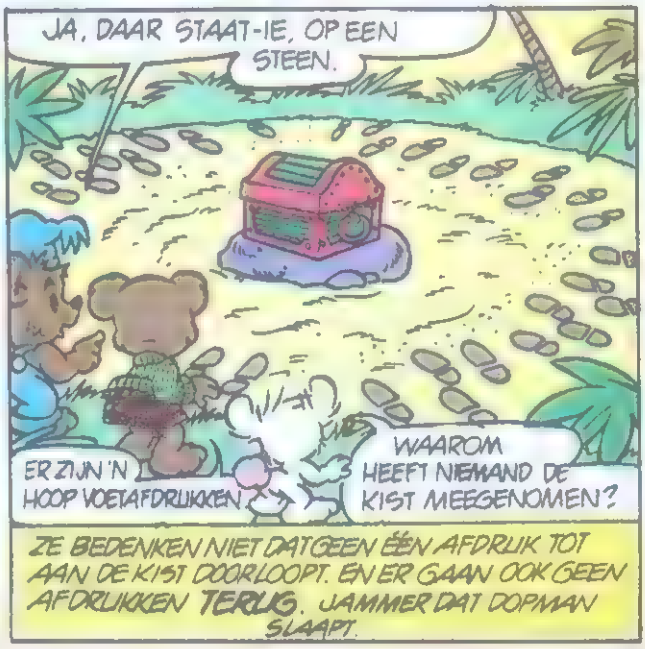
JA, DAAR STAAT-IE, OP EEN STEEN.
ER ZIJN 'N HOOP VOETAFDRUKKEN.
WAAROM HEEFT NIEMAND DE KIST MEEGENOMEN?
ZE BEDENKEN NIET DAT GEEN ÉÉN AFDRUK TOT AAN DE KIST DOORLOOPT. EN ER GAAN OOK GEEN AFDRUKKEN TERUG. JAMMER DAT DOPMAN SLAAPT.

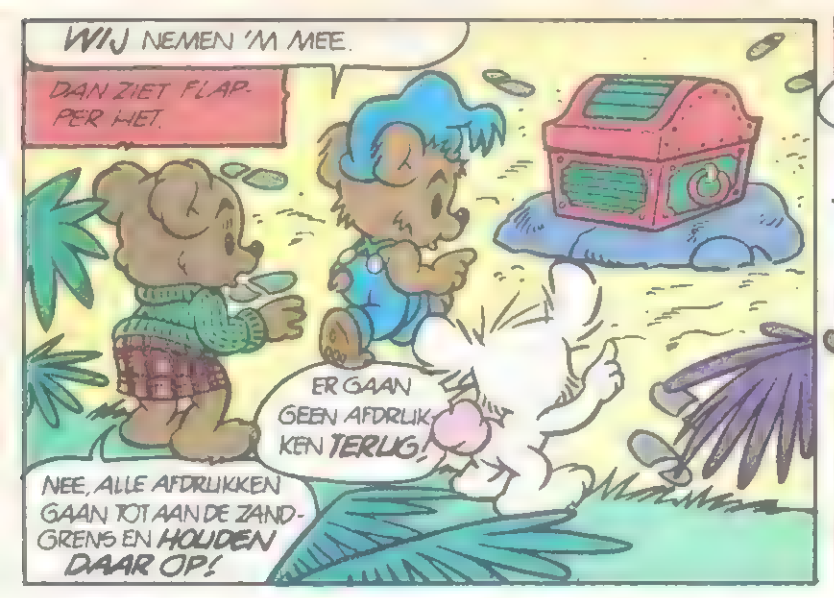
WIJ NEMEN 'M MEE.
DAN ZIET FLAPPER HET.
ER GAAN GEEN AFDRUKKEN TERUG!
NEE, ALLE AFDRUKKEN GAAN TOT AAN DE ZANDGRENS EN HOUDEN DAAR OP!

TE LAAT!
HET IS DRIJFZAND!
NIEMAND KON OOIT TERUGGAAN.

IK KAN OOK NIET TERUG! IK ZINK!

FLAPPER, REN NAAR DE BOOT EN HAAL DONDER-HONING!

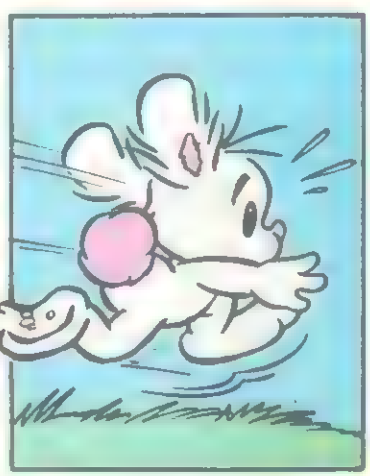

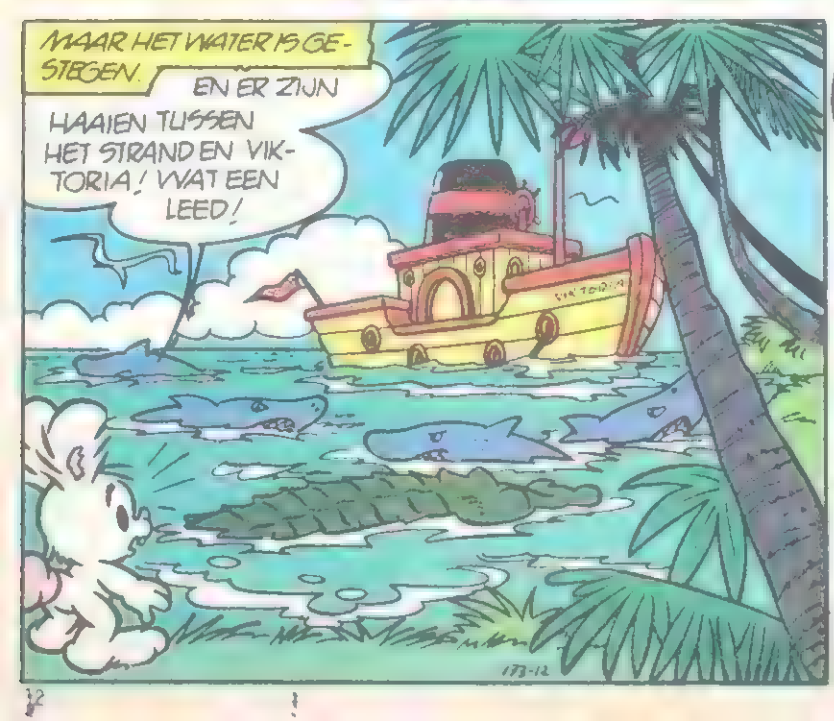
MAAR HET WATER IS GESTEGEN.
EN ER ZIJN HAAIEN TUSSEN HET STRAND EN VIKTORIA! WAT EEN LEED!
VIKTORIA
173-12

VREEMD DAT ER NIET OOK KROKODILLEN ZIJN

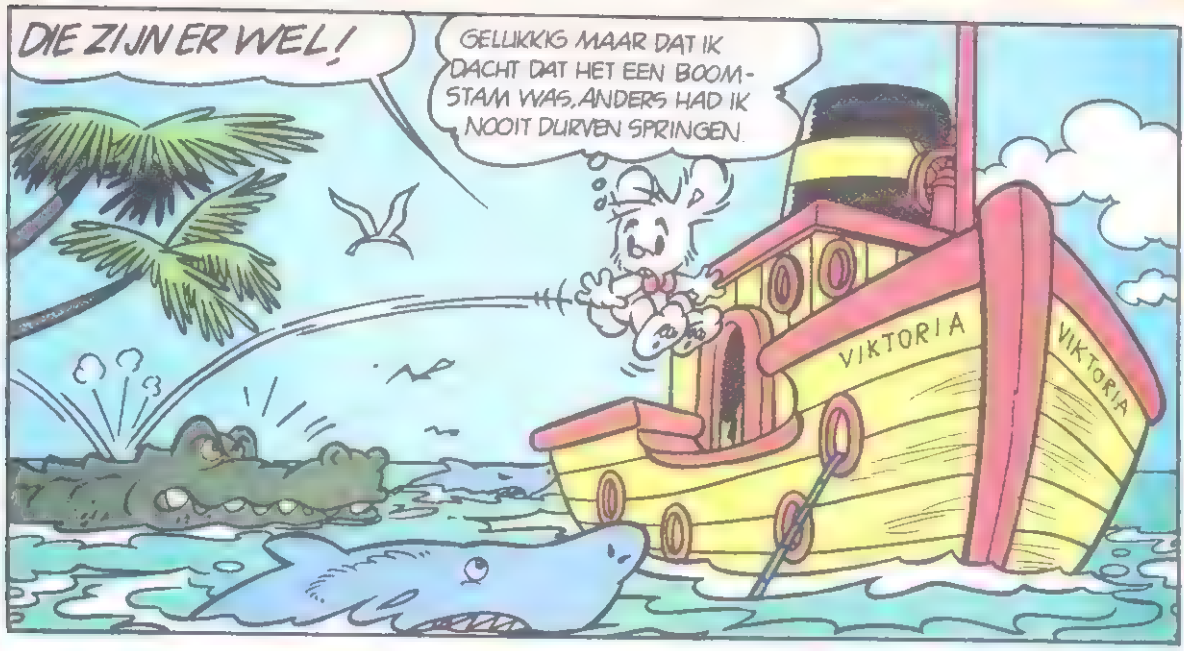
DIE ZIJN ER WEL!
GELUKKIG MAAR DAT IK DACHT DAT HET EEN BOOMSTAM WAS. ANDERS HAD IK NOOIT DURVEN SPRINGEN.
VIKTORIA
VIKTORIA

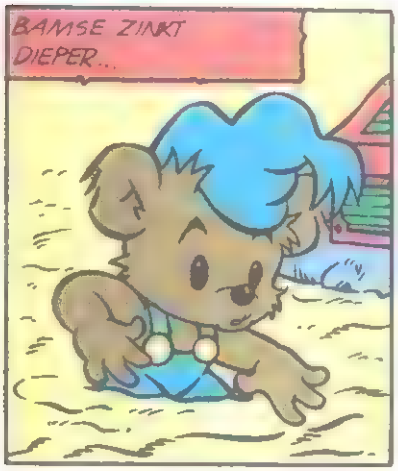
BAMSE ZINKT DIEPER...

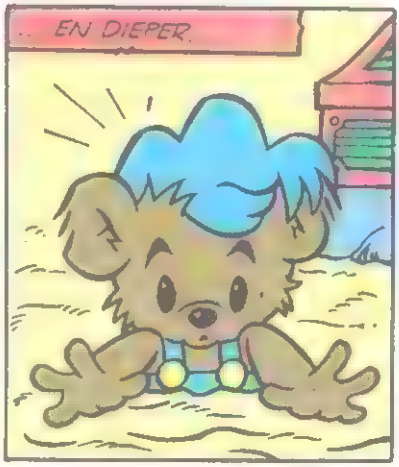
... EN DIEPER.

NU MOET FLAPPER GALIW KOMEN ANDERS IS HET TE LAAT!

IK HOOP DAT IK NOG EEN KEER OP HEM KAN SPRINGEN ZONDER DAT IE HET MERKT!

NEE!

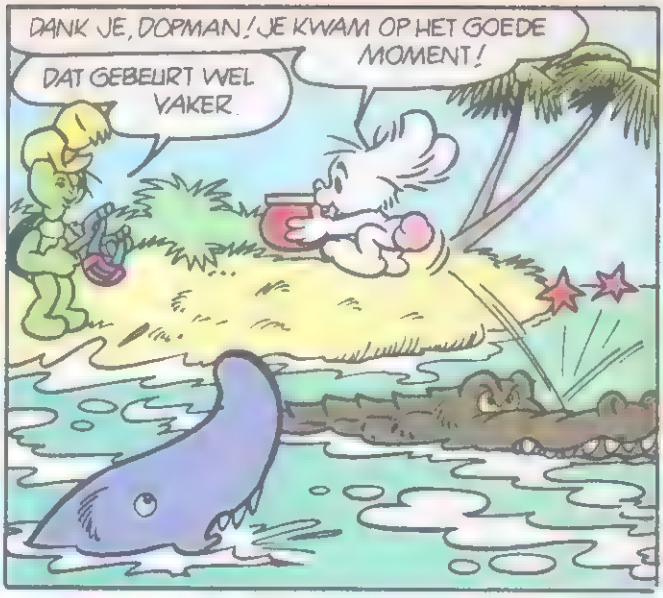
DANK JE, DOPMAN! JE KWAM OP HET GOEDE MOMENT!
DAT GEBEURT WEL VAKER.

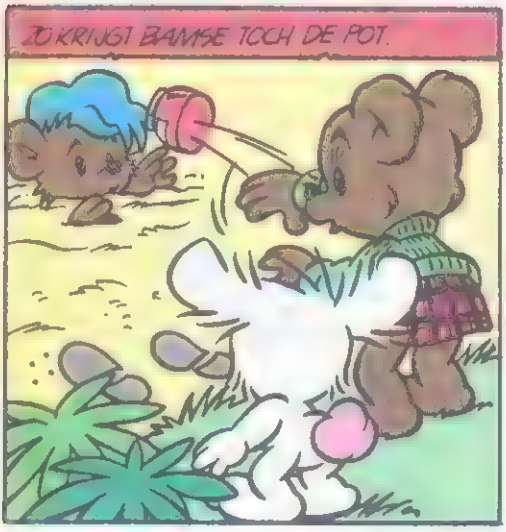
ZO KRIJGT BAMSE TOCH DE POT.

NU BEN IK ZO WEER...

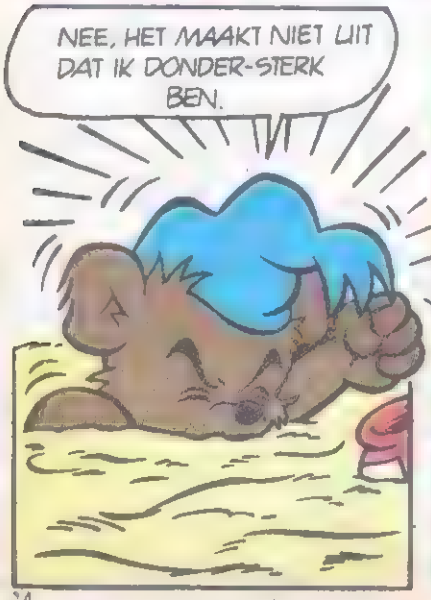
NEE, HET MAAKT NIET UIT DAT IK DONDER-STERK BEN.

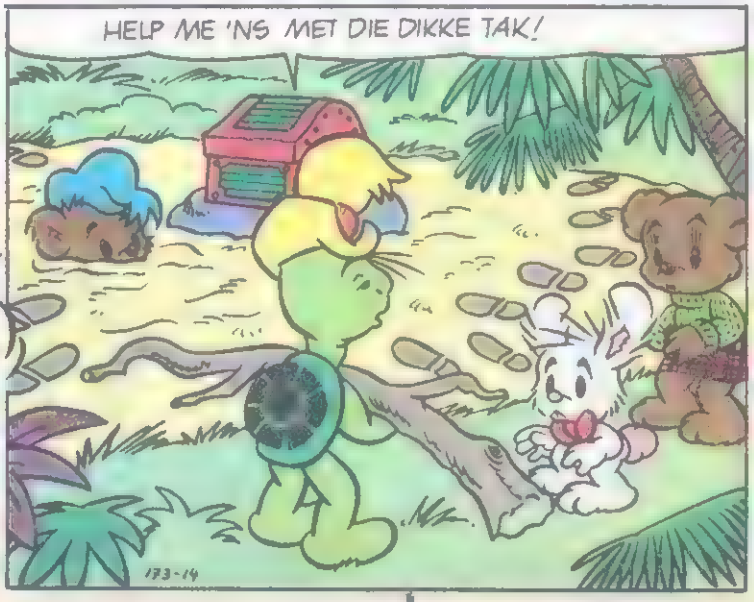
HELP ME 'NS MET DIE DIKKE TAK!
173-14

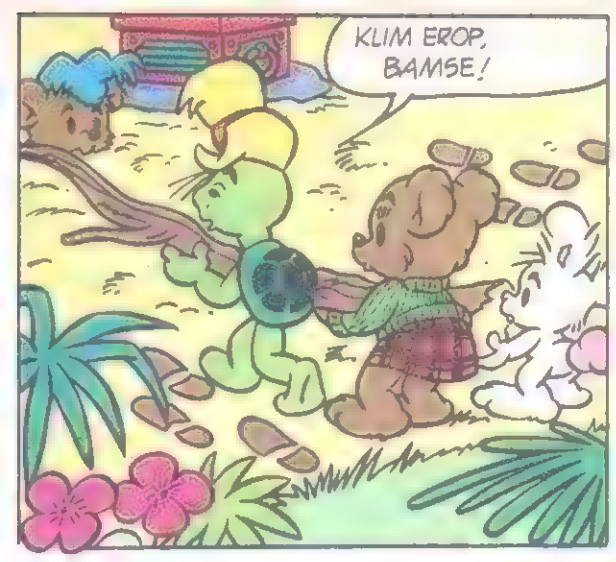
KLIM EROP, BAMSE!

DE TAK ZINKT OOK.
IK DENK DAT IK AF-SCHEID MOET GAAN NEMEN.
OH, BAMSE!
ZEG NIET VAN DIE DINGEN!

HM! ER IS NIET VEEL TIJD OM IETS TE BEDEN-KEN.

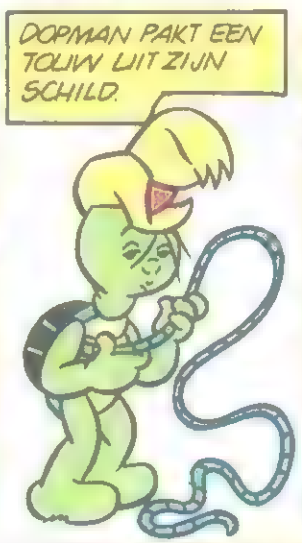
DOPMAN PAKT EEN TOUW UIT ZIJN SCHILD.

EN GOOIT HET OVER EEN TAK.

HIJS JEZELF OMHOOG, DAN HOUDEN WIJ HIER TEGEN!
173-15

MAAR BAMSE ZIT GOED VAST IN HET DRIJFZAND, EN MET EEN DONDER-STERKE RUK TREKT HIJ ZIJN VRIENDEN VAN DE GROND.

BIND HET TOUW VAST, BROMELIA!

DE KIST KRIJGEN WE NATUURLIJK NOOIT TE PAKKEN.
JAWEL HOOR, NU BEN IK STERK EN GA IK TARZAN SPELEN.

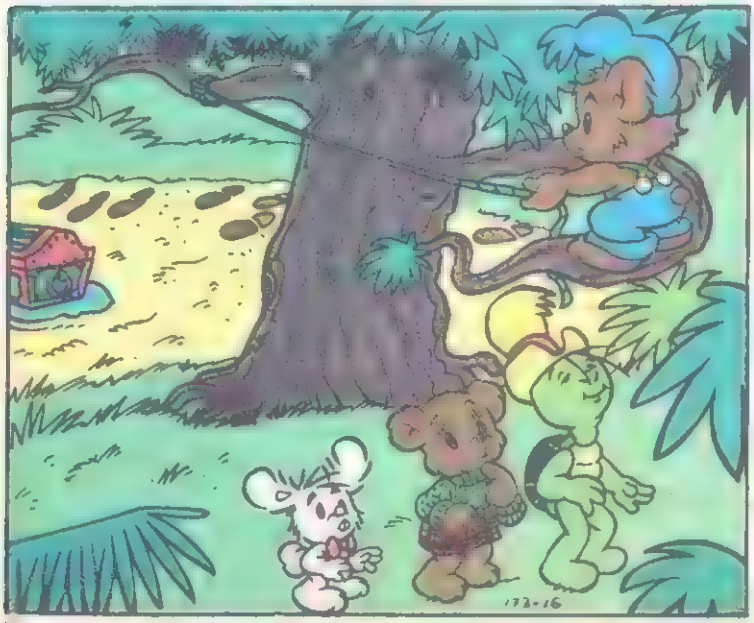
172-16

BAMSE ZWIEPT VAN DE TAK AF...

... GRIJPT DE KIST...
... EN LANDT AAN DE ANDERE KANT VAN HET DRIJFZAND.
DAARNA BREEKT HIJ EEN PALMBOOM AF EN JAAGT DE HAAIEN EN KROKODILLEN WEG.
MAAR ALS ZE WEER OP DE BOOT ZIJN IS HIJ MOE.
GEEN GREINTJE DONDER-KRACHT OVER.
MAAR WE GAAN NU TOCH ALLEEN MAAR NAAR HUIS.
BAMSE ZOU NIET "ALLEEN MAAR" HEBBEN GEZEGD ALS HIJ HAD GEWETEN...!

HET WORDT DE ERGSTE TERUGREIS OOIT. ZE KOMEN MIDDEN IN EEN ORKAAN TERECHT.

IN BAMSE'S SCHOOL OP PAGINA 26 KAN JE MEER LEZEN OVER ORKANEN.

EEN HEVIGE WINDSTOOT BRENGT DE BOOT AAN HET SCHOMMELEN. DE KIST GLIJDT WEG EN KLAPT TEGEN BAMSE'S HOOFD.

DOPMAN! DOPMAN! BAMSE IS FLAUWGEVALLEN!

DOPMAN GAAT MEE HET DEK OP.

WE MOETEN HEM NAAR BENEDEN BRENGEN ZODAT HIJ NIET OVERBOORD SPOELT.

DEP ZIJN HOOFD MET WATER TOT HIJ WEER BIJKOMT.

IK MOET BROMELIA VASTBINDEN.

173-18

ZO! NU KAN JE NIET MEER WEG SPOELEN.
JAWEL.
OH, DOPMAN, IK RED DIT NIET.

IK MOET DE KIST OOK VASTBINDEN. HET ZOU JAMMER ZIJN ALS DIE...

DAN WORDT DE BOOT OMHOOG GEWORPEN DOOR EEN GOLF.

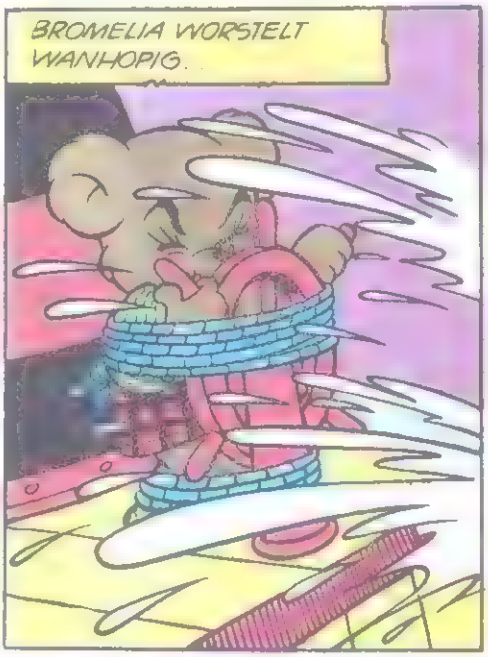
BROMELIA WORSTELT WANHOPIG.

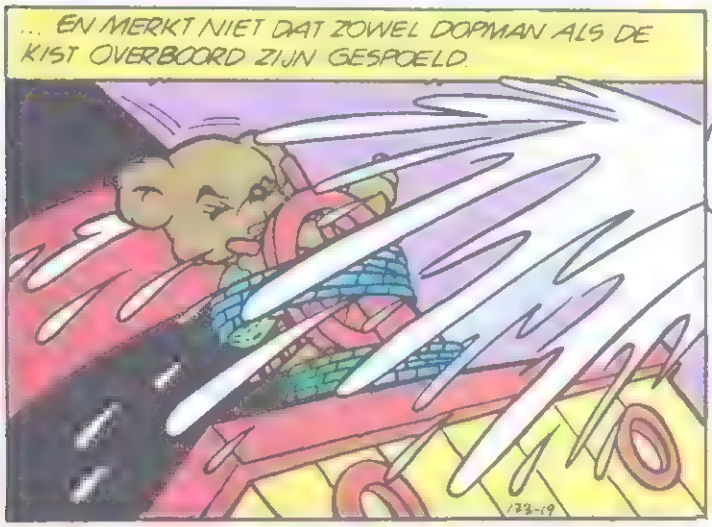
... EN MERKT NIET DAT ZOWEL DOPMAN ALS DE KIST OVERBOORD ZIJN GESPOELD.

BENEDEN WORDT FLAPPER STEEDS ANGSTIGER.
WAAROM KOMT DOPMAN NIET TERUG?
OH LIEVE BAMSE, WORDT WAKKER!

ZE OVERLEVEN DE STORM - MAAR HET ZIJN DRIE BEDROEFDE VRIENDJES DIE AAN LAND KOMEN.

HEBBEN JULLIE DE SCHAT BIJ JE?

NEE, HIJ IS OVERBOORD GESPOELD.

HA, HA! WAT SNEU VOOR JULLIE!

HET GEEFT NIETS.

DAN KIJKT FLAPPER TOEVALLIG OM...

KIJK!

DOPMAN!

JE LEEFT!

HOE?

ZOALS GEWOONLIJK.

JA, MAAR HOE HEB JE HET OVERLEEFD?

EEN PAAR OPBLAASBARE SPULLEN IN MIJN SCHILD. NIETS BIJZONDERS.

ZE HEBBEN DE SCHAT!

BAH!

BLEEEH!

JAKKES!

KIJK NIET ZO SOMBER. HET WAS JULLIE KAART - DUS HET IS JULLIE SCHAT!

WAAROM HEBBEN JULLIE 'M DAN GEHAALD?

OMDAT BROMELIA EEN UITSTAPJE WILDE MAKEN.

173-20

ZO ROOD ALS EEN VOS

DICK DAS EN MICKELINA ZIJN OP WEG NAAR HET ARBEIDSBUREAU.

DIT WORDT MIJN EERSTE BAANTJE.

VOOR MIJ OOK.

ARBEIDS-BUREAU

SPANNEND!

JA. FIJN DAT JIJ OOK GAAT. HET IS MINDER ERG ALS JE MET Z'N TWEEËN KAN GAAN.

MAAR HET IS NIET GEMAKKELIJK.

HELAAS! GEEN VAKATURES DIE JULLIE PASSEN. PROBEER 'T VOLGENDE WEEK WEER 'NS!

STRIP-TEKENAAR

SPAGHETTI-VRETER

WORSTEN-HOEDER

CADRAN-INDEKSTER

DAT KLINKT SOMBER.

KIJK DAAR 'NS!

ZIJ MAKEN HET SPEELGOED VOOR DE WINKEL VAN ANNEMIEKE

SPEELGOED-MAKER GEZOCHT

DE GEBROEDERS BEVER

173-21

KAN JIJ DAT?

IK WEET HET NIET. NOOIT GEPROBEERD.

IK OOK NIET.

WE GAAN IN IEDER GEVAL EVEN VRAGEN.

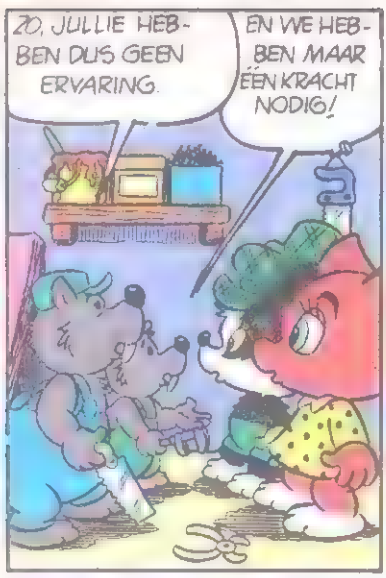
ZO, JULLIE HEBBEN DUS GEEN ERVARING.
EN WE HEBBEN MAAR ÉÉN KRACHT NODIG!

ZOUDEN ZE MIJ KIEZEN OF...?

MAAK ELK EEN SPEELGOEDPAARD ALS PROEF, DAN KIJKEN WE WIE DE BESTE IS.

IK HOOP DAT IK HET BAANTJE KRIJG.

MAAR DAT IS WEL ZIELIG VOOR DICK!
MICKELINA!

DE PAARDEN ZIJN KLAAR!
ERG SNEL ZIJN JULLIE NIET.
EN ZE ZIJN OOK NIET ERG GOED GEWORDEN.
MAAR MET EEN BEETJE OEFENING KOMT HET WEL GOED.

DICKS PAARD IS IETS BETER DENK IK.
JA.
DUS JIJ MAG ALS LEERLING BEGINNEN. DAN KRIJG JE IETS MINDER LOON.

GEFELICITEERD, DICK.
DANK JE.
BEN JE NIET BLIJ?
NIET ECHT.
ZEG, GEBROEDERS BEVER!
MOGEN WE ALSTUBLIEFT ALLEBEI LEERLING WORDEN EN HET SALARIS DELEN?
MOOI GEZEGD.
EEN GOED IDEE. JULLIE KUNNEN MORGEN BEGINNEN.
AARDIG VAN JE, DICK!
GEBROEDERS BEVER SPEELGOED-WERKPLAATS
ACH! WE ZIJN AL MAATJES SINDS DE KLEUTERSCHOOL.
ZULLEN WE SAMEN NAAR DE FILM GAAN ALS WE ONS EERSTE LOON KRIJGEN?
JA, LEUK! TOT ZIENS. IK MOET DEZE KANT OP.
173-23
DE VOLGENDE OCHTEND ONTMOETEN ZE ELKAAR OM SAMEN NAAR HUN WERK TE LOPEN.

IN HET BEGIN IS HET NIET MAKKELIJK.

NIET ECHT GE-SLAAGD.
DIE VAN MIJ OOK NIET.

MAAR NA EEN PAAR DAGEN
JULLIE BEGINNEN HET TE LEREN.
DIT KUNNEN WE WEL VER-KOPEN.
WEL IETS GOEDKOPER.

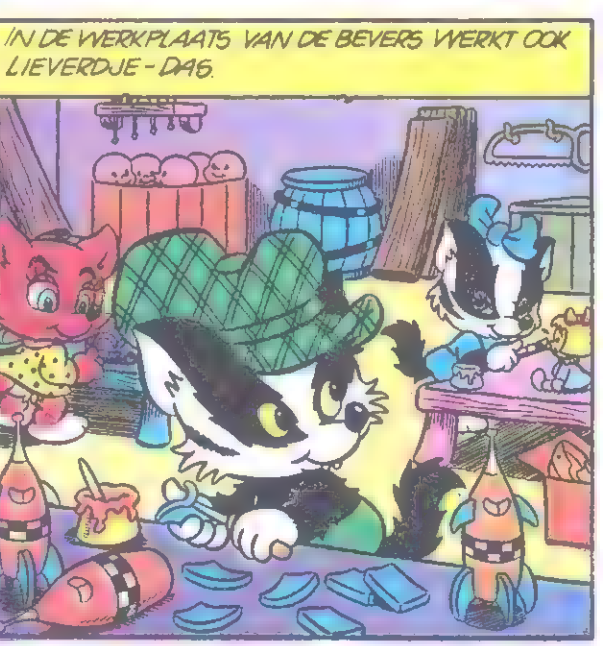
IN DE WERKPLAATS VAN DE BEVERS WERKT OOK LIEVERDJE - DAS.

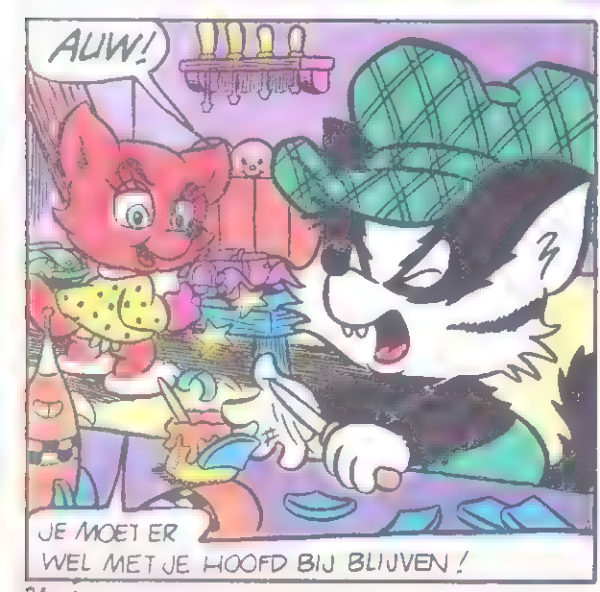
AUW!
JE MOET ER WEL MET JE HOOFD BIJ BLIJVEN!

MAAR DAT IS NIET ZO MAKKELIJK ALS JE NAAR IETS LEUKS KIJKT.
ACH!
173-24

EN DAN KRIJGEN ZE HUN LOONZAKJE.
JULLIE HEBBEN FLINK JE BEST GEDAAN EN KRIJGEN DAAROM ALLEBEI HET LEERLINGSLOON.
BEDANKT!

ZEG, DICK!
JA.
ZULLEN WE VANAVOND NAAR DE FILM GAAN?
IK HEB AL AFGESPROKEN MET MICKELINA.

WE KUNNEN TOCH MET Z'N DRIEËN GAAN?
JA
NEE, DANK JE DAN HOEFT HET NIET.
WAT FLAUW!

JIJ BENT VEEL AARDIGER, MICKELINA!
BIOSCOOP
TICKETS

NA DE FILM
DAT WAS LEUK. NU GA IK DIE KANT OP.
EN IK DIE KANT OP.
ZEG, DICK! EIGENLIJK ZOU JIJ EEN VOSSEJONGEN MOETEN ZIJN OF IK EEN DASMEISJE. MAAR JE BENT ZO AARDIG...

...DAT IK JE EEN KUSJE MOET GEVEN

NU HEB JE DEZELFDE KLEUR ALS EEN VOSSEJONGEN. WELTERUSTEN!
DICK WAS NOG NOOIT DOOR EEN MEISJE GEKUST!

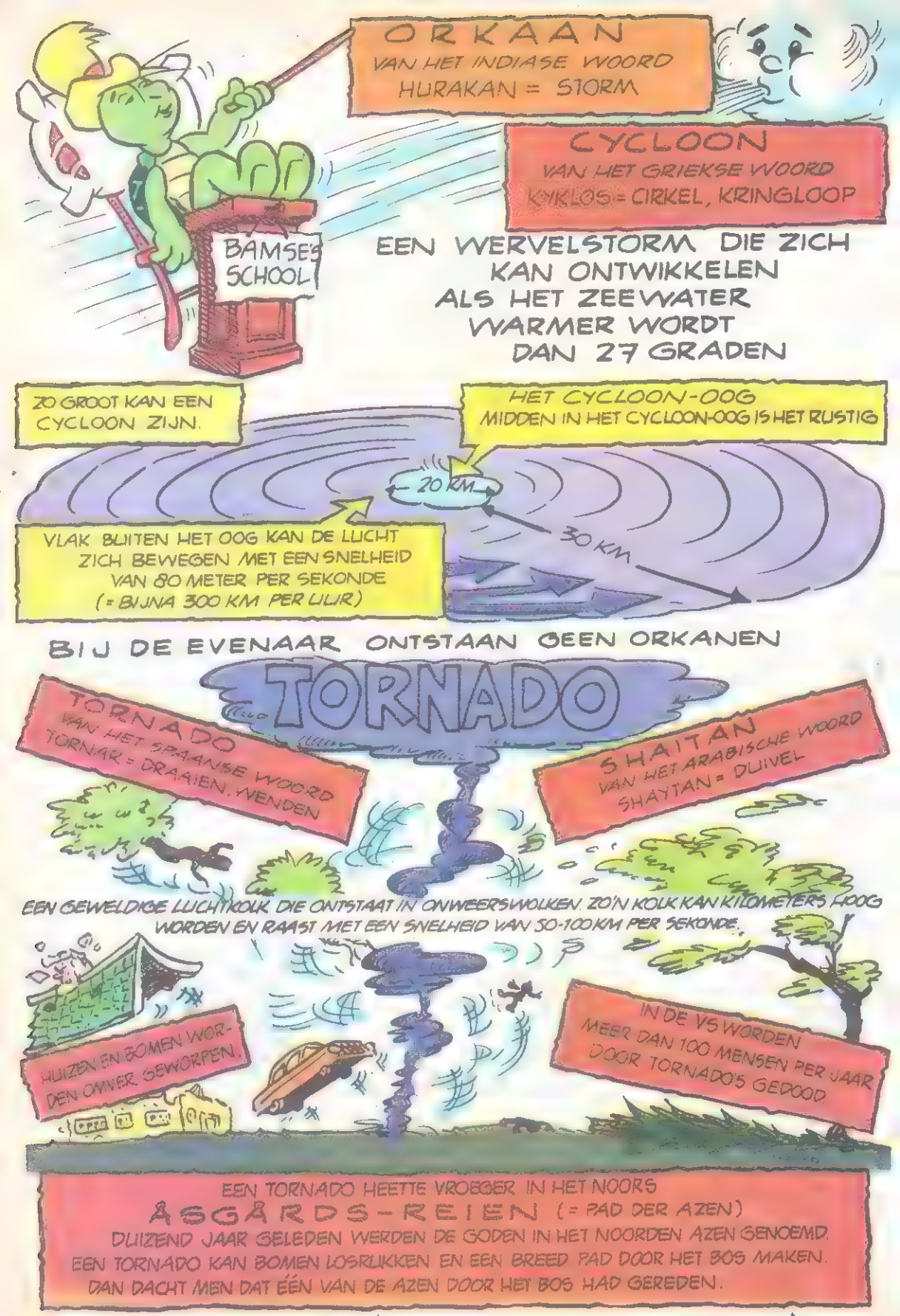
ORKAAN
VAN HET INDIASE WOORD
HURAKAN = STORM
CYCLOON
VAN HET GRIEKSE WOORD
KYKLOS = CIRKEL, KRINGLOOP
BAMSE'S SCHOOL
EEN WERVELSTORM DIE ZICH KAN ONTWIKKELEN ALS HET ZEEWATER WARMER WORDT DAN 27 GRADEN
ZO GROOT KAN EEN CYCLOON ZIJN.
HET CYCLOON-OOG
MIDDEN IN HET CYCLOON-OOG IS HET RUSTIG
20 KM
30 KM
VLAK BUITEN HET OOG KAN DE LUCHT ZICH BEWEGEN MET EEN SNELHEID VAN 80 METER PER SEKONDE (= BIJNA 300 KM PER UUR)
BIJ DE EVENAAR ONTSTAAN GEEN ORKANEN
TORNADO
TORNADO
VAN HET SPAANSE WOORD
TORNAR = DRAAIEN, WENDEN
SHAITAN
VAN HET ARABISCHE WOORD
SHAYTAN = DUIVEL
EEN GEWELDIGE LUCHTKOLK DIE ONTSTAAT IN ONWEERSWOLKEN. ZO'N KOLK KAN KILOMETERS HOOG WORDEN EN RAAST MET EEN SNELHEID VAN 50-100 KM PER SEKONDE.
HUIZEN EN BOMEN WORDEN OMVER GEWORPEN.
IN DE VS WORDEN MEER DAN 100 MENSEN PER JAAR DOOR TORNADO'S GEDOOD
EEN TORNADO HEETTE VROEGER IN HET NOORS
ASGÅRDS-REIEN (= PAD DER AZEN)
DUIZEND JAAR GELEDEN WERDEN DE GODEN IN HET NOORDEN AZEN GENOEMD.
EEN TORNADO KAN BOMEN LOSRUKKEN EN EEN BREED PAD DOOR HET BOS MAKEN.
DAN DACHT MEN DAT ÉÉN VAN DE AZEN DOOR HET BOS HAD GEREDEN.

WILLEMS LEVEN I

TOEN WILLEM KLEIN WAS

(EEN SOMBER VERHAAL)

LANG GELEDEN VERTELDEN WIJ OVER DE JEUGD VAN BAMSE EN FLAPPER.

IN NR 10 - 1985 KON JE LEZEN HOE KRELIS IS GEWORDEN ZOALS HIJ IS. VELEN WILLEN OOK WETEN HOE WILLEMS JEUGD WAS.

HET IS EEN NOGAL ZIELIG VERHAAL, MAAR WE VERTELLEN HET TOCH MAAR.

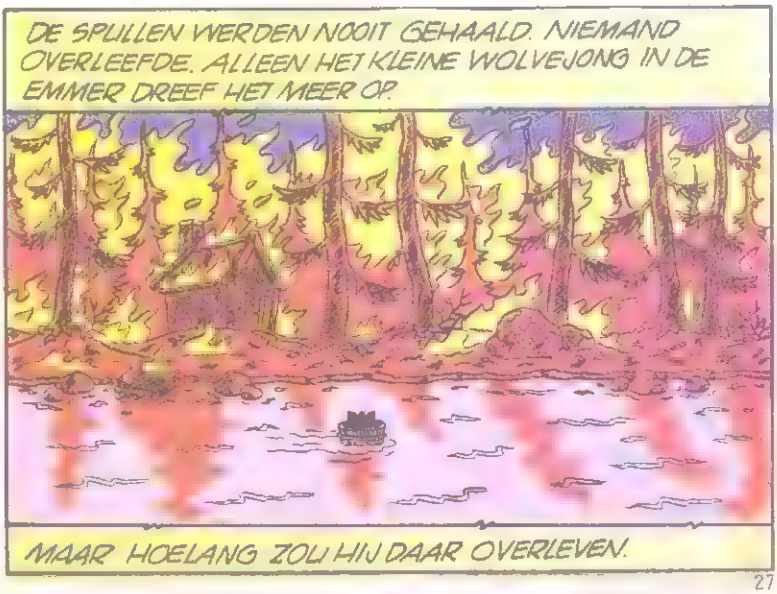

DE WOLVEN PATSER, GLUIPERD EN LIRK HADDEN EEN TRIESTE JEUGD GEHAD. ZE WERDEN NIET GEKNUFFELD MAAR KREGEN CORVIJGEN EN KLAPPEN. ZO WERDEN ZE WAT ZE ZIJN - HUN EERLIJKSTE BEZIGHEID WAS ILLEGAAL VISSEN.

VISSEN VERBODEN

MAAR GOED DAT WE AAN DEZE KANT VAN HET MEER WONEN!

ALLES IS OPGEBRAND.

EN AFGEBRAND!

WIE RAAKT HET EERST DIE EMMER?

RAAK!

LUISTER!

DE EMMER SCHREEUWT!

EMMERS KUNNEN NIET SCHREEUWEN!

ER LIGT IETS IN!

WAT ZULLEN WE MET HEM DOEN?

WEET IK VEEL.

DA - DA.

WAT KAN JE MET ZO'N WURM DOEN?

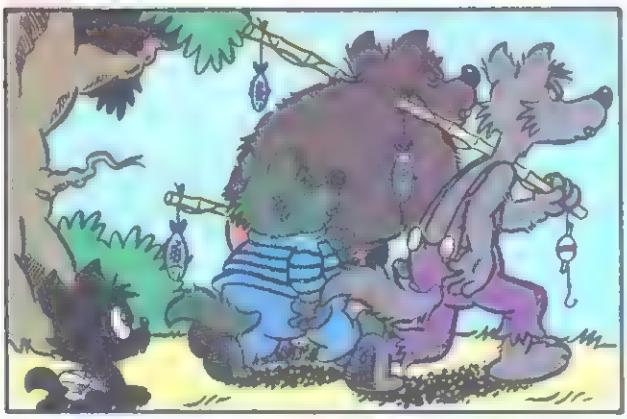

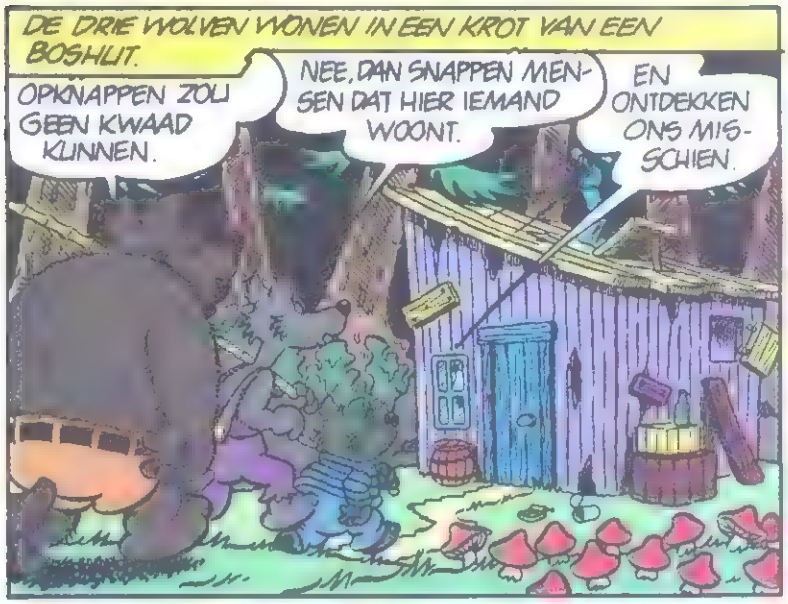
DE DRIE WOLVEN WONEN IN EEN KROT VAN EEN BOSHUT.
OPKNAPPEN ZOU GEEN KWAAD KUNNEN.
NEE, DAN SNAPPEN MENSEN DAT HIER IEMAND WOONT.
EN ONTDEKKEN ONS MISSCHIEN.

ER WORDT OP DE DEUR GEKLOPT!
WAT AFSCHUWELIJK!
VERSTOP JE!

ZIJN ZE WEG?

IK ZIE NIEMAND.

JIJ WEER! HEB JIJ GEKLOPT?
DA-DA!

HET IS DAT JOCH WEER.
MAZZEL DAT HET GEEN GROOT MENS WAS.

WAAAAH!

STIL! MENSEN KUNNEN HET HOREN!

HOE STOPPEN WE DAT GE-BRUL?
DOOR HEM ETEN EN DRINKEN TE GEVEN.

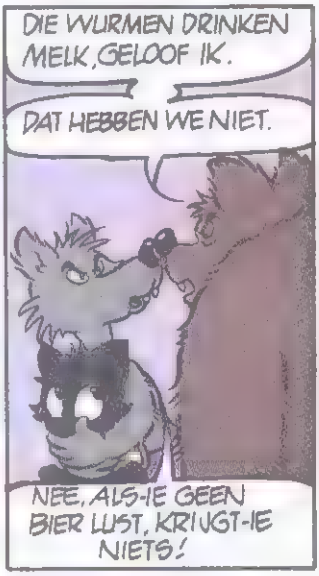
DIE WURMEN DRINKEN MELK, GELOOF IK.
DAT HEBBEN WE NIET.
NEE, ALS-IE GEEN BIER LUST, KRIJGT-IE NIETS!

DUS WILLEMS EERSTE MAALTIJD IN ZIJN NIEUWE "THUIS" WAS BIER EN WORST!

DAAR WERD-IE SLAPERIG VAN.

SNURK

WE MOETEN WAT ZAAKJES OP GAAN KNAPPEN.

WAT ZOU DAT JOCH DOEN ALS HIJ WAKKER WORDT?

HIJ MAG NIET RONDKRUIPEN EN EEN TROEP MAKEN.

EN NIEMAND MAG HEM HOREN.

DUS TOEN WILLEM WAKKER WERD...

PATSER, GLUIPERD EN LIRK WISTEN GEEN RAAD MET HEM, DUS HIJ MOCHT BLIJVEN EN GROEIDE BIJ HEN OP.

ZE PROBEERDEN EEN PAAR KEER VAN HEM AF TE KOMEN. ZE LEGDEN HEM IN EEN KINDERWAGEN.

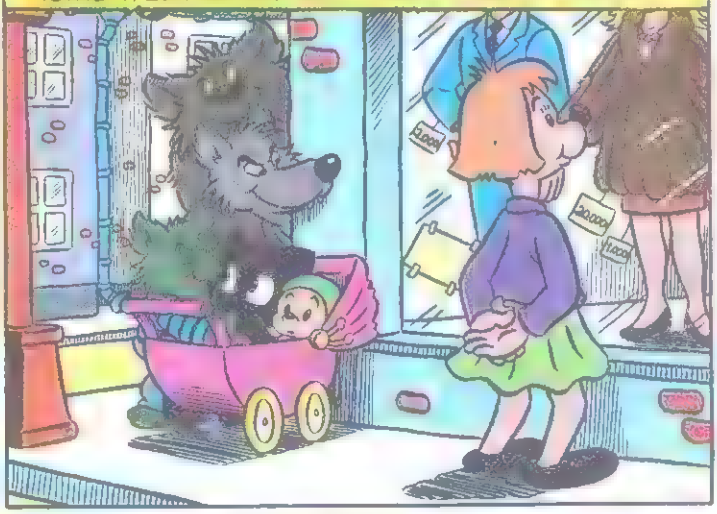

MAAR HIJ KWAM ALTIJD TERUG.

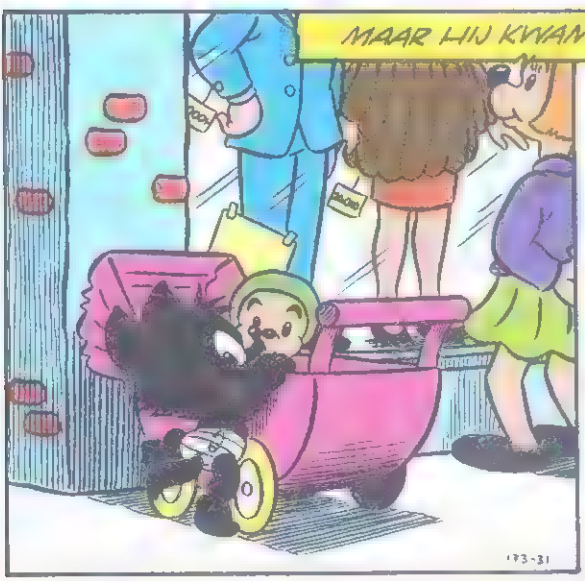

HIJ WAS ERAAN GEWEND GERAAKT DAT DE DRIE MAKKERS ZIJN "PAPPA'S" WAREN.

DE JAREN VERSTREKEN. TOEN WILLEM GROOT GENOEG WAS OM TE HELPEN HAD HIJ GEEN MOMENT RUST MEER.

GEEF ME 'N BOTERHAM!

EN MIJ 'N BIERTJE!

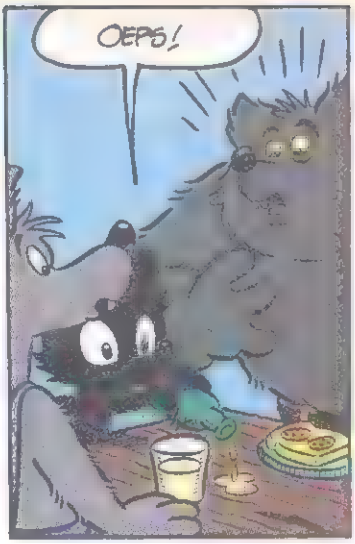

WAT IS ER GEBEURD?
EEN AUTO HEEFT MIJ AANGEREDEN!
AAUW!

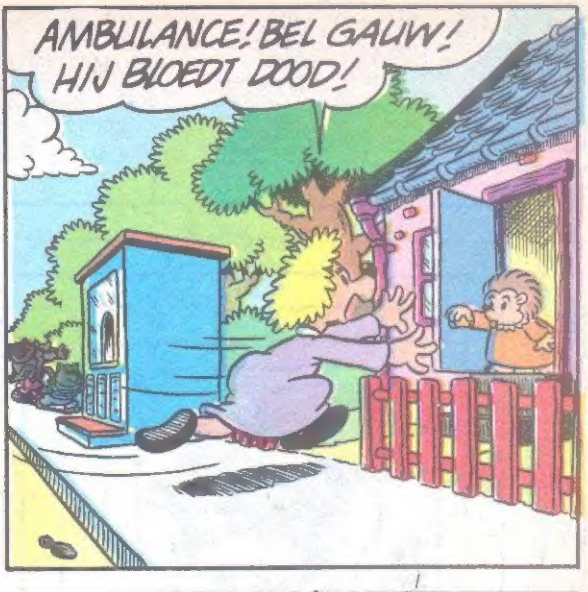
AMBULANCE! BEL GAUW! HIJ BLOEDT DOOD!

HIER HEB IK ALVAST WAT VERBAND.

WAAR IS-IE?
HIJ LAG DAAR!
ER LIGT BLOED OP DE GROND.
DE STAKKERD! WAAR...?

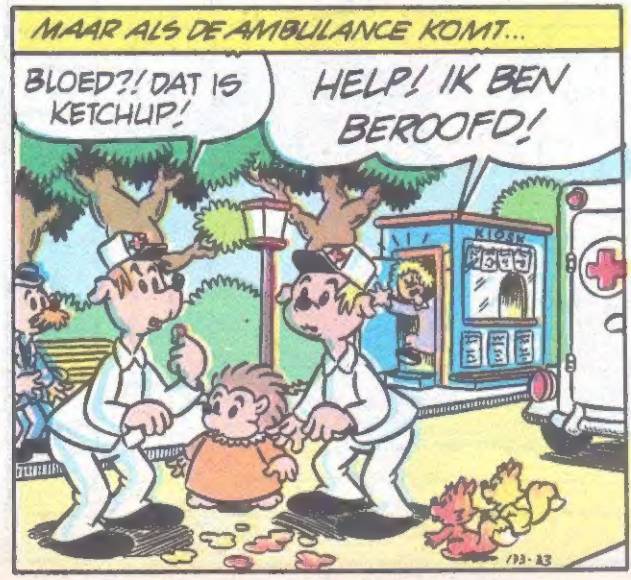
MAAR ALS DE AMBULANCE KOMT...
BLOED?! DAT IS KETCHUP!
HELP! IK BEN BEROOFD!
KIOSK
/93-23

THUIS IN DE HUT WORDT ER DOOR DE MAKKERS EEN FEEST GEVIERD MET SNOEP, LIMONADE, STRIPBOEKEN ENZ.
GOEDE ZAKEN VANDAAG!
IN HET VOLGENDE NUMMER KAN JE LEZEN HOE WILLEM OPGROEIDE.

WAAR GAAT HIJ NAAR TOE ?

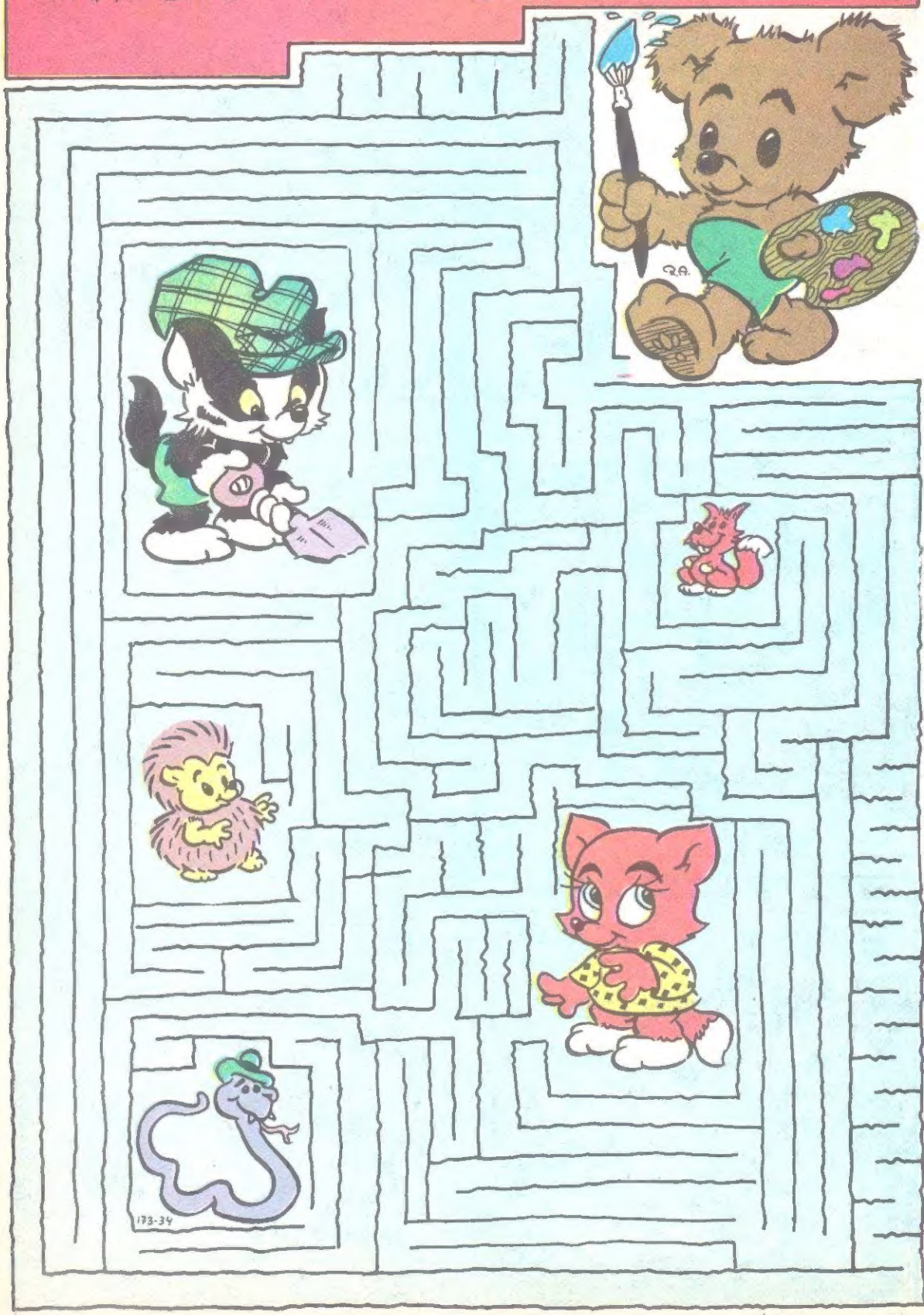

KLEURPLAAT

KLEURPLAAT